

# Maxi Move

Från en stol

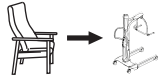

**1**

Placera selen runt patienten.  
Placera benremmarna på insidan av låren.

**2**

Positioneringshandtaget riktat bort från patienten.  
Lyftbygel i axelnivå.

**3**

Aktivera **INTE** bromsen

**4**

Fäst axelremsklämmorna på rätt sätt på lyftbygel.

**5**

Tryck ned positioneringshandtaget och fäst benremsklämmorna på rätt sätt på lyftbygel.

**6**

Fäst benklämmorna rakt (A). Obs! För patienter som ofta sparkar omkring sig ska benklämmorna fästas korsvis (B).

**7**

Använd handkontrollen för att lyfta och justera patienten.

**8**

Flytta lyften bort från stolen.  
Flytta över patienten.

## Från en säng

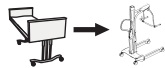

1

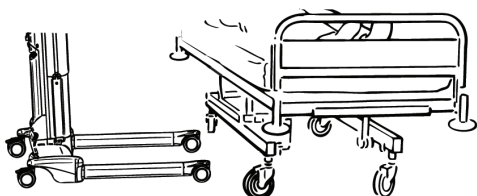

Kontrollera frigång för chassibenen under sängen.

2

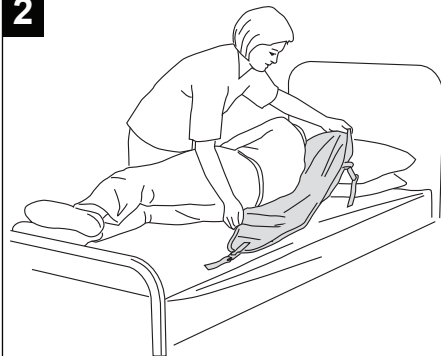

Placera selen under patienten.

3

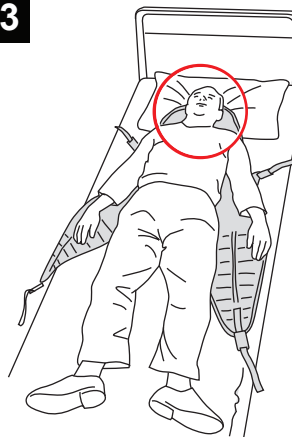

Selens huvudstöd under patientens nacke.

4

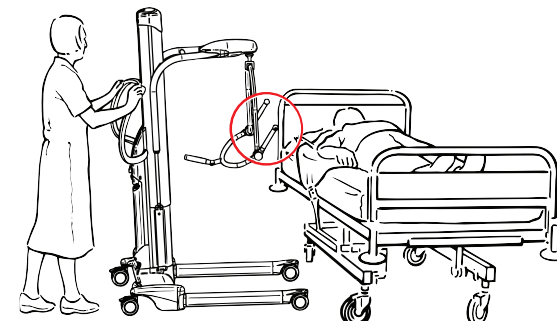

Kör fram till sängen med den öppna sidan av lyftbygel riktad mot patientens huvud. Justera vid behov chassibenens bredd.

5

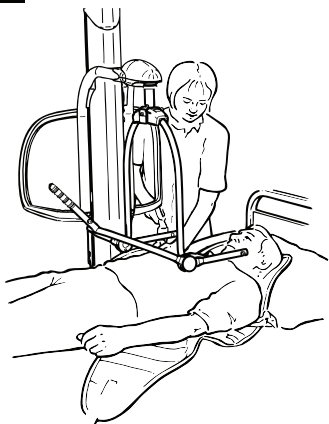

Placera lyftbygel mitt ovanför patienten.

6

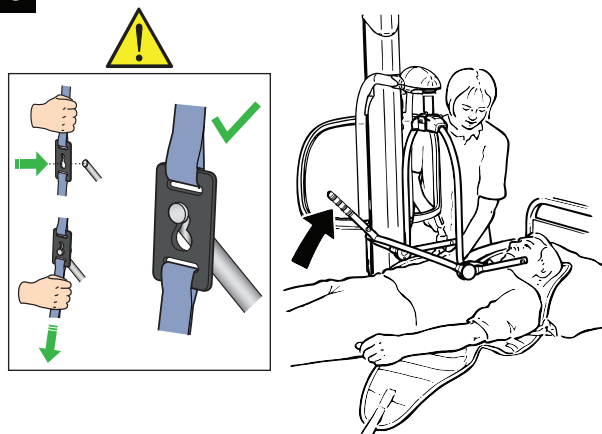

Använd positioneringshandtaget för att luta lyftbygel. Fäst axelremsklämmorna på rätt sätt på lyftbygel.

7

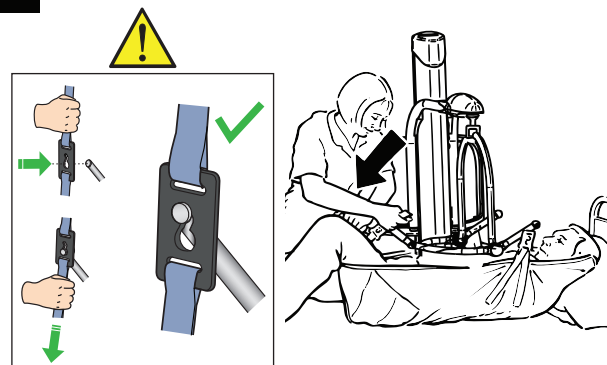

Tryck ned positioneringshandtaget och fäst benremsklämmorna under låren på lyftbygel.

8

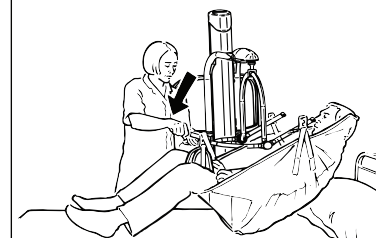

Lyfta och flytta patienten.